T.C.
ADANA VALİLİĞİ
Adana İl Sağlık Müdürlüğü
Seyhan Devlet Hastanesi

Sayı : 9254544/

Konu:Fiyat Teklifi

Hastanemizin ihtiyacı olan 4 kalem Acil Servisde Kullanılan Kalp Masajı Cihazı, Karaisalı Devlet Hastanesinde Kullanılan Ekg Cihazı Ve Sterilizasyonda Kullanılan Ultrasonik Yıkama Cihazlarının Arızalarının Giderilmesi İçin Yedek Parça İhtiyacı. isi satın alınacaktır. İlgilendiğiniz takdirde K.D.V. haric fiyat teklifi göndermenizi. teklifinizde teslimat süresinin de

İbrahim TIĞLI
Sağlık Teknikeri

İHTİYAÇ LİSTESİ

S.No	MALZEME ADI	Miktarı	Birimi	Birim Fiyatı	Toplam Tutar
1	RESÜSİTASYON CİHAZI ŞARJ EDİLEBİLİR BATARYA	2	Adet		
2	RESÜSİTASYON CİHAZI VAKUM AĞZI	2	Adet		
3	EKG CİHAZI HABERLEŞME - İLETİŞİM KARTI (PROĞRAM KARTI)	1	Adet		
4	OTOKLAV CİHAZI TUŞ TAKIMI - MEMBRAN PANEL TİP (ULTRASONİK YIKAMA İÇİN)	1	Adet		
				Toplam	

Dikkat Edilecek Hususlar Ve Alım Şartları

Son Teklif Verme Tarihi:29.07.2020 10:00:00

1-Teklif edilen Fiyat KDV hariç olacaktır.
2- Mal/ Hizmet ve Yapım işlerinde gerekli tüm nakliye işlemleri yüklenici firma tarafınfan karşılanacaktır.
3- Alıma Hile, desise, vait, tehdit, nüfuz kullanma suretiyle fesat karıştıranların tespit edilmesi halinde yine 4734 sayılı KİK Kanununun ilgili hükümleri uygulanacaktır.
4-Malzeme tesliminde teklifte belirtilen kalite ve marka esas alınacak, benzer, muadili vb. Malzemeler kabul edilmeyecektir.
5- Bu mektupla birden fazla malzeme için telif gönderilmiş ise her kalem malzeme için teklif fiyatı yazılacak, eksik teklifler degerlendirilmeyecek, degerlendirme tüm malzemenin toplam bedeli üzerinde veya ayrı ayrı yapılacaktır.
6-Verilen süre içerisinde teslim edilmeyen teklifler degerlendirmeye alınmayacaktır.
7-Teklif veren firma yukarıda yazılı tüm şartları aynen kabul etmiş sayılacaktır.
8-Ödeme Zamanı:Fatura muhasebe birimine intikal etmesini müteakip 120 (Yüz Yirmi) takvim günü içerisinde (Muhasebe biriminin nakit durumuna göre) ödeme yapılacaktır.
9-Tedarikçi firma alımına ilişkin olarak düzenleyeceği faturada malzemenin barkod numarası ile Sut kodunun belirteçektir.
10-Tedarikçi firma bunların Sut hükümleri doğrultusunda doğru eşleştirilmiş olmasından sorumludur.Geri ödeme kurumu barkod ve Sut kodlarının eşleştirilmesi ile ilgili olarak TITUBB kayıtlarının esas almadığından,hastanemiz idaresi de bu kayıtları esas almayacaktır,anılan kurumun herhangi bir surette malzeme barkod ve Sut kodunun doğru eşleşmediğini tesbit ederek geri ödeme yapmaması halinde oluşan zarar nedeniyle idare tarafından tedarikçi firmaya rücu edilecektir.
11-Yüklenici yapılan işe ilişkin hakediş ve alacakalrın idarenin yazılı izni olmaksızın başkalarına devir veya temlik edemez.Temliknamelerin noterlikçe düzenlenmesi ve idare tarafından istenilen kayıt ve şartları taşıması zorunludur.

Not:1-Mal teslimi ile faturanın birlikte edilmesi (Aynı gün içinde) gerekmektedir.
2-Muayene kabul birimi dışındaki teslimatlarda oluşan sorumluluk ilgili yükleniciye aittir.

FİRMA-KAŞE
İMZA

SEYHAN DEVLET HASTANESİ
YeniBaraj Mah Hacı Ömer Sabancı Cad. Seyhan/ADANA
Tlf:03222259329 Dahili:2648 Fax:0322 227 25 55 e_mail:adanadhs6.satinalma@saglik.gov.tr

1.RESÜSİTASYON CİHAZI ŞARJ EDİLEBİLİR BATARYA TEKNİK ŞARTNAMESİ

1.Batarya cihaz üreticisinin ürettiği orijinal malzeme olacaktır.
2.Batarya hastanemizde kullanılan LUCAS marka otomatik kalp masajı cihazına uygun olacaktır.
3.Bataryanın IP değeri en az IP44 olmalıdır.
4.Cihazın arızalanması durumunda yapılacak olan teknik servis incelemesinde, arızanın parçadan kaynaklı olduğunun tespit edilmesi durumunda tüm sorumluluk yükleniciye ait olacaktır.

2.RESÜSİTASYON CİHAZI VAKUM AĞZI TEKNİK ŞARTNAMESİ

1. Ürün elektronik piston teknolojisi kullanılan sistemde piston ucunda negatif basınç yaratabilecek özellikte olmalıdır.
2. Ürün aktif dekompresyon yapmalı, venöz geri dönüşe destek olmalıdır.
3. Ürün elektronik piston teknolojisine yardımcı aparat gerekmeden sabitlenebilmelidir.
4. Ürün hidrojen peroksit ile temizlenebilir özellikte olmalıdır.

3.EKG CİHAZI PROĞRAM KARTI

1. Alınacak kart Biocare Marka İE 12 A Model cihaza uygun olacaktır.
2. Alınacak kart cihaza takılıp uygun olması durumunda kabul edilecektir.
3.Kartta proğram cihazı çalıştıracak durumda hazır olacaktır.
4.Alınacak kartın görseli Ek'tedir.

4.ULTRASONİK YIKAMA CİHAZI TUŞ TAKIMI

1. Alınacak tuş takımı soltec marka sonica 5300 EP model ultrasonic yıkama cihazına uygun olacaktır.
2. Alınacak ürün görseli Ek' tedir.

SEYHAN DEVLET HASTANESİ
Ergün YALÇIN
Biyomedikal Teknikeri

Tunca AKDAĞ
Elektrik Elektronik
Mühendisi

SEYHAN DEVLET HASTANESİ
Ergün YALÇIN
Biyomedikal Teknikeri

Tunca AKDAĞ
Elektrik Elektronik Mühendisi

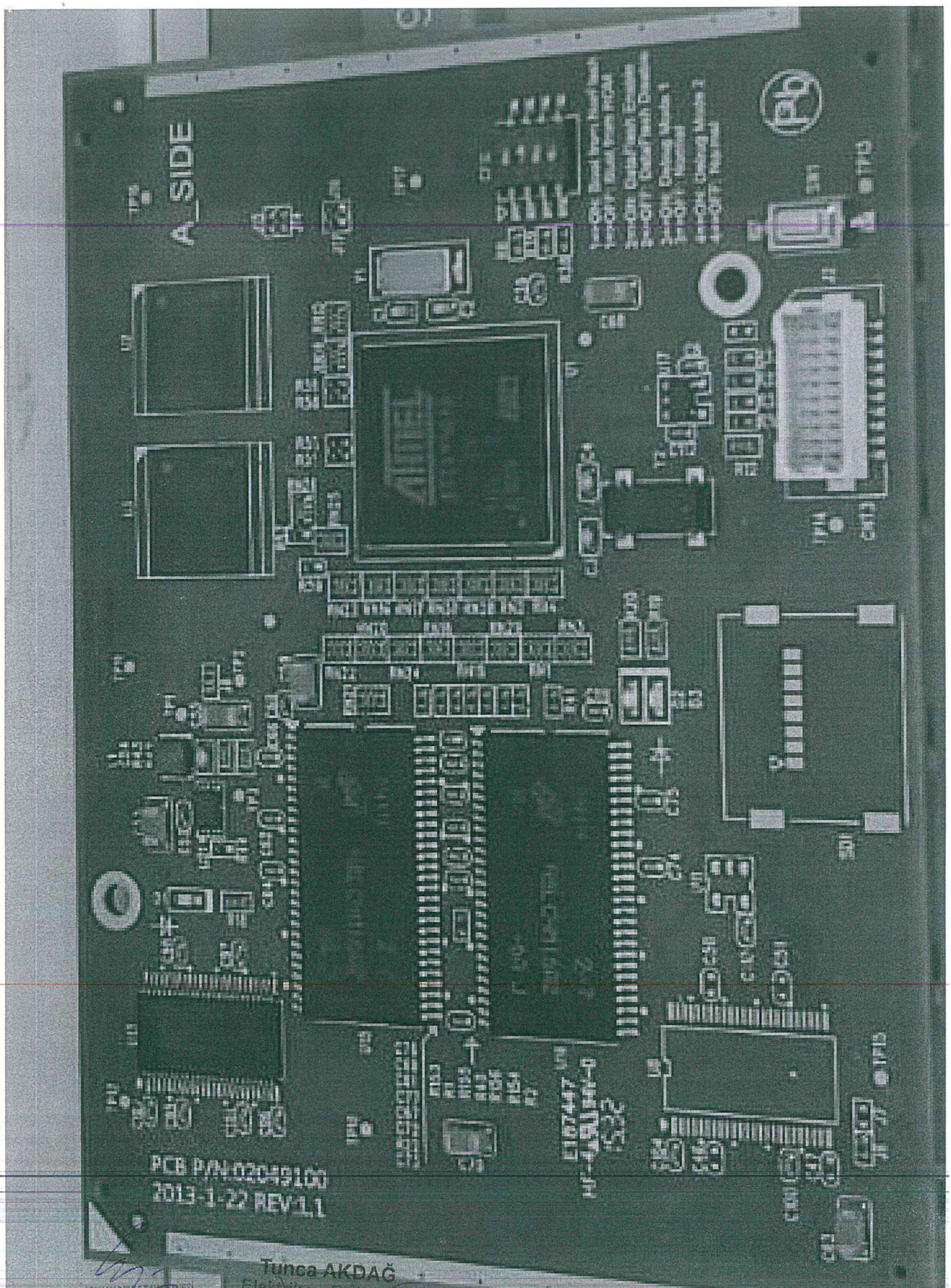

ŞEVİTAN DEVLET HASTANESİ
Ergün YALÇIN
Biyomedikal Teknikeri

Tunca AKDAĞ
Elektrik - Elektronik
Mühendisi